

RESUMEN DE UTILIZACIÓN DE DONACIONES SEPTIEMBRE 2018

	Radio Totopo Juchitán, Oax.	Radio Tsilinkalli Xoxocotla, Mor.	Estéreo Jowa San Mateo del Mar, Oax.	Ixhuateca Radio San Francisco Ixhuatán, Oax.
Avances centrales del proceso	Decisión de comprar un predio y convertirse en centro cultural. Iniciaron ya el proceso de constituirse legalmente.	Reconstrucción de casas de 52 familias por medio de la autogestión, organización y trabajo comunitario. Formalización de la propiedad del terreno que alberga al centro cultural y a la radio. Plano de abastecimiento eléctrico con energía solar concluido.	Se concluyó la compra del sistema de transmisión y equipo para la producción radiofónica. Casi concluida la remodelación y adecuaciones físicas en el lugar asignado por el Bachillerato para que sea la cabina de la radio.	4 aulas-espacios multiusos terminados con trabajo comunitario y uso de materiales locales. 1 cabina de radio en fase final de construcción. Universidad la Salle confirmó su apoyo para la reconstrucción de 4 aulas acorde a los lineamientos de la SEP.
Siguientes pasos	Compra del terreno Demolición, remoción y reconstrucción del espacio del nuevo centro y de la radio.	Demolición y remoción de escombros para poder iniciar la reconstrucción del centro por etapas.	Concluir la instalación del piso de la cabina y el revestimiento de paredes. Instalar la radio en la nueva cabina. Inauguración de la radio.	Remoción de escombros para iniciar la reconstrucción de 4 aulas y concluir la instalación eléctrica del bloque de aulas construido y cabina de radio.
Fondo Amplifica utilizado	0.00	0.00	91,469.53	0.00
Fondo Amplifica por utilizar	250,000.00	95,000	3,530.47	60,000

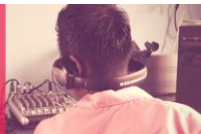

	Radio Totopo Juchitán, Oax.	Radio Tsilinkalli Xoxocotla, Mor.	Estéreo Jowa San Mateo del Mar, Oax.	Ixhuateca Radio San Francisco Ixhuatán, Oax.
Donaciones Campaña Redes	Total recibido: 103,896.29 Total utilizado: 76,596.06 Pendiente por aplicar: 27,300.23			
Uso del Fondo Amplifica	Compra de terreno	Compra de materiales de construcción	Equipamiento y adecuaciones físicas de cabina de radio.	Remoción de escombros e instalación eléctrica de aulas y cabina de radio.
¿Se requiere más ayuda?	Sí	Sí	Sí	Sí
¿Qué tipo de apoyo requiere?	Completar los fondos para la demolición, remoción, diseño y reconstrucción del edificio de la radio y centro cultural	Reunir fondos para la demolición, remoción y reconstrucción del centro cultural. Equipo y materiales para instalación de celdas solares.	Fondos para la formación y capacitación del equipo de la radio	Fondos para concluir la reconstrucción de la preparatoria y complementar el equipamiento de la cabina de radio.
Otros elementos a fortalecer en el proceso	Asesoría jurídica y financiera. Formación continua de jóvenes y mujeres.	Elaboración de plan de sostenibilidad del centro cultural.	Apropiación y participación comunitaria en la radio.	Continuar con la formación de radialistas comunitarios.
¿Quieres apoyar? Contacta con:	Radio Totopo en Juchitán, Oaxaca. FB: Radio Comunitaria Totopo Contacto: Carlos Sánchez Martínez 971 120 1197	Centro de Promoción Cultural "El Jugo de la Ciruela" en Xoxocotla, Morelos FB: Tsilinkalli Sonora Contacto: Marco Antonio, 7772327305 Oficina: 7343455115	Bachillerato Comunitario Ikoots en San Mateo del Mar, Oaxaca FB: Bachillerato Comunitario Ikoots Contacto: Profesor Saul, 971 719 9326	Preparatoria Comunitaria Jose Martí en San Francisco Ixhuatan, Oaxaca FB: Preparatoria Comunitaria José Martí. Contacto: Manuel Antonio Ruíz, 994 102 8626